

- Zunächst einmal vorab: **Es gibt nicht das Lagerprogramm!**



Wir haben in die **unterschiedlichsten Anforderungen für Lagerprogramme** erhalten. Sicherlich hätte man sie alle mit einem einzigen Programm realisieren können. Doch was wäre das Ergebnis einer solchen Vorgehensweise? Ein „aufgeblasenes“ Stück Software mit vielen Funktionen, die **nicht immer benötigt werden und andere, die nur teilweise passen**. Dies bedeutet, daß der Anwender immer so ein bißchen „darumherum“ arbeiten muß. **Auf Dauer jedoch kostet das dann viel Zeit und damit Geld.**

Das fängt schon damit an, daß Feldbezeichnungen in den Eingabemasken nicht stimmen. Arbeiten mehrere Personen mit dem Programm, sind **Mißverständnisse und Fehleingaben geradezu vorprogrammiert**. Viele Eingabefelder werden gar nicht benötigt, andere sind zu kurz oder zu lang. Von den doch sehr gewöhnungsbedürftigen Lagerprogrammen auf Spreadsheetbasis wollen wir hier erst gar nicht reden.

- Um es deutlich zu sagen: **Wir machen Ihnen Ihr Lagerprogramm!**

Zunächst kommt nun immer die Frage: Ist das nicht zu teuer?

Nun, auch wir erfinden das Rad **nicht** immer wieder neu. **Market Consult stellt seit mehr als 20 Jahren Individual-Software her**. Die **vielen Anforderungen und Lösungen in den unterschiedlichsten Bereichen** haben dazu geführt, daß wir **erprobte und robuste Funktionen entwickelt** haben, die nicht am grünen Tisch, sondern aus **praktischen Erfahrungen** entstanden sind.

Diese vorhandenen Funktionen nennen wir **Standard-Funktionen**. Sie befinden sich in **allen Market Consult-Programmen** und sorgen z.B. dafür, daß die sich Rollfelder schnell bewegen und korrekt sortiert sind und daß Sie Ihre Daten einfach und sicher erfassen, bzw. pflegen können, usw.

Zu **unseren Standard-Funktionen** kommen Ihre **Anforderungen**. Wir klären diese mit Ihnen ab und arbeiten sie in unser Programm ein. **Dies bedeutet, daß Sie ein Programm bekommen, welches Ihre Anwendung optimiert abdeckt. Sie können damit schneller und sicherer arbeiten und Sie sparen auf Dauer Zeit und Geld.**

Und wenn sich **betriebliche Abläufe** ändern, können wir **das Programm sofort anpassen**, weil wir die **Programme selbst entwickeln** und nicht auf Dritte angewiesen sind. **Das macht die Wege kürzer und spart ebenfalls Zeit und Geld.**

Auch wenn einmal **Fragen oder Probleme auftauchen**, sprechen Sie direkt mit **einem Analysten oder mit einem Programmierer** und müssen nicht Dritte über eine Hotline bemühen.

■ Und nun zu einigen Lagerprogrammen, die wir bereits realisiert haben:

Wie bereits gesagt, hier gibt es die **unterschiedlichsten Anforderungen**: Möchten Sie ein **Lagerprogramm** mit einer **Bewegungsdatei**, in der Sie alle **Zu- oder Abgänge** sehen können?. Oder reicht ein **kleines Lagerprogramm mit Ein- und Ausgabefunktionen**?

Wie soll die **Ware zu- oder abgebucht** werden? **Manuell** oder per **angeschlossenem Bestell- und/oder Ausgabeprogramm**?

Benötigen Sie eine **Preisverwaltung für die Produkte** in Ihrem Lagerprogramm? Sind **technische Langtexte** notwendig, sollen **Bilder oder Dokumente** für jedes Produkt verwaltet werden?

Befindet sich in Ihrem Lager **nur Material** oder sind es auch **Baugruppen**, die Sie fertigen und in die auch Material eingeht, welches Sie am Lager führen? Soll dieses **Material bei Fertigstellung** einer **Baugruppe automatisch vom Lager gebucht** werden?

Ist es nicht **vielleicht doch optimaler**, wenn Sie eine **Warenwirtschaft** einsetzen, die dann noch eine **Adressverwaltung, ein Angebotssystem, eine Dokumentenverwaltung** und eine **Faktura** beinhaltet?

■ Die gute Nachricht für Sie: Wir haben bereits alle Varianten realisiert!

Wir können in dieser kleinen Zusammenstellung **nicht alle Versionen und Details** zeigen. Ein paar PrintScreens sollen Ihnen aber einen Eindruck geben, **welche Möglichkeiten wir haben**, Ihnen ein auf **Ihre Anwendung optimiertes Lagerprogramm** zu liefern.

■ Bildschirmansicht einfaches Lagerprogramm mit manuellen Zu- und Abgangsfunktionen für die Ware:

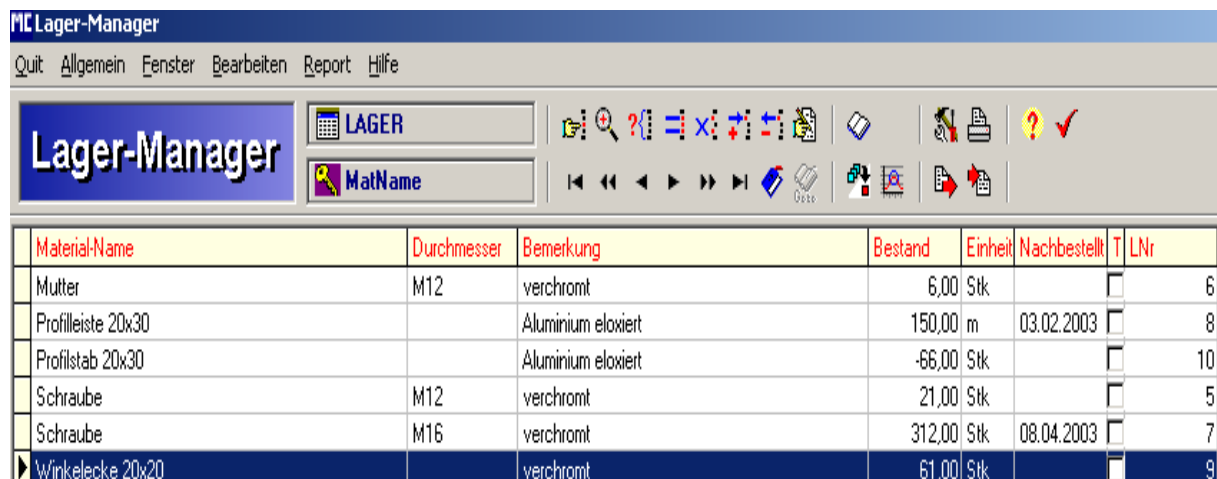

Material-Name	Durchmesser	Bemerkung	Bestand	Einheit	Nachbestelll	T	LNr
Mutter	M12	verchromt	6,00	Stk		<input type="checkbox"/>	6
Profilleiste 20x30		Aluminium eloxiert	150,00	m	03.02.2003	<input type="checkbox"/>	8
Profilstab 20x30		Aluminium eloxiert	-66,00	Stk		<input type="checkbox"/>	10
Schraube	M12	verchromt	21,00	Stk		<input type="checkbox"/>	5
Schraube	M16	verchromt	312,00	Stk	08.04.2003	<input type="checkbox"/>	7
Winklecke 20x20		verchromt	61,00	Stk		<input type="checkbox"/>	9

Lager-Manager

Lager-Verwaltungsprogramm

3

Mit einem **Doppelklick** auf die gewünschte **Materialposition** wird die **Editiermaske** geöffnet:

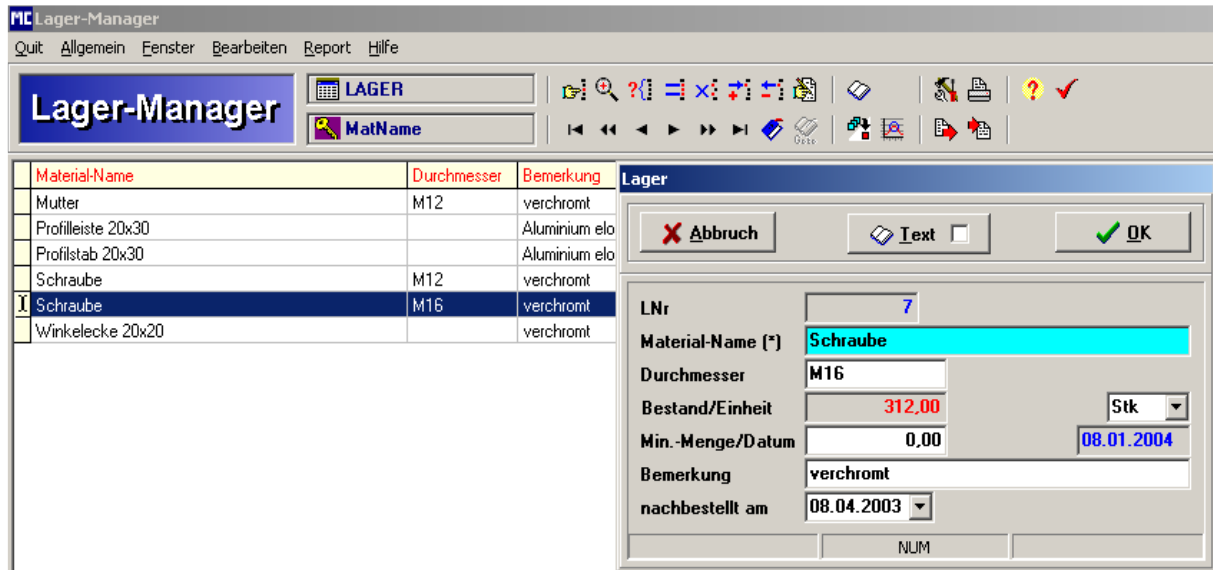

Warenzugänge oder Warenabgänge werden über eine einfache Eingabemaske vorgenommen:



■ Nachfolgend ein weiteres **Beispiel** aus der Vielzahl der von uns realisierten Lager-Programme. Es handelt sich um eine **Version** mit **Bewegungsdatei** und Funktionen für **Bestellüberwachung** und **Reservierung**.

Warenzugänge und Warenabgänge, sowie Reservierungen können per **Kunden- und/oder Kommissionsnummer** erfasst werden.

Lager-Manager

Lager-Verwaltungsprogramm

Im oberen Rollfeld werden alle Artikel gezeigt. Die Sortierfolgen sind einstellbar. Im unteren Rollfeld werden die zum Artikel gehörenden Bewegungs-Positionen automatisch angezeigt:

PRODUKT	LANR	ARTIKELNR	DICKE	LIEFERANT	LAENGE	BREITE	BESTTFL	BESTKG	ME	DATUM
SCHRAUBBOLZEN M10	1762	2234SB78-AST	0,00	Peters - Hainbach	0,00	30,00	0,00	0,00	TFL	08.01.2004
SCHRAUBE M06	1765	PMA-1234	0,00	Peters - Hainbach	0,00	20,00	0,00	0,00	TFL	08.01.2004
SCHRAUBE M08	1758	1235-AA12345	0,00	Mayer & Co. KG - Offenb	0,00	0,00	1300,00	0,00	TFL	08.01.2004
SCHRAUBE M08	1763	1236AA12345	0,00	Markardt - Overbeck	0,00	60,00	0,00	0,00	TFL	08.01.2004
SCHRAUBE M10	1764	2247-AA-KL123	0,00	Peters - Hainbach	0,00	50,00	0,00	0,00	TFL	08.01.2004
SCHRAUBE M12	1766	2278AA-12-AST	0,00	Peters - Hainbach	0,00	60,00	0,00	0,00	TFL	08.01.2004
SCHRAUBE M16	1767	3398-AA-123-AST	0,00	Peters - Hainbach	0,00	100,00	0,00	0,00	TFL	08.01.2004
SCHRAUBPROFIL	1761	W66-P12-AST	4,00	Ottmann - Köln	0,00	75,00	0,00	0,00	TFL	08.01.2004

Sätze: 1432

DATUM	ART	LANR	PONR	KOMMNR	KDNR	EPREIS	KW	MENGE	OFFEN	ME
08.01.2004	AD-	1758	6354	675NB12	KD123-HH-12			100,00		TFL
08.01.2004	ZB+	1758	6352	4512DD	TT123090	33,54		500,00		TFL
08.01.2004	B	1758	6352	4512DD	TT123090			100,00	-400,00	TFL
08.01.2004	AD-	1758	6351		67-EE123			100,00		TFL
08.01.2004	ZO+	1758	6350		KD123-88	56,75		1000,00		TFL

Das Editierfenster der Artikeldatei im oberen Rollfeld ist folgendermaßen gestaltet:

PRODUKT	LANR
SCHICHTHOLZ	1690
SCHLAUCHSTÜCKE	1322
SCHRAUBBOLZEN M10	1762
SCHRAUBE M06	1765
SCHRAUBE M08	1758
SCHRAUBE M08	1763
SCHRAUBE M10	1764
SCHRAUBE M12	1766

Sätze: 1442

DATUM	ART	LANR	PONR	KOMMNR
08.01.2004	AD-	1758	6354	675NB12
08.01.2004	ZB+	1758	6352	4512DD
08.01.2004	B	1758	6352	4512DD
08.01.2004	AD-	1758	6351	
08.01.2004	ZO+	1758	6350	

Text **Abbruch** **OK**

Produkt (*) / Dicke mm: **SCHRAUBE M08** 0,00

ArtikelNr: **1235-AA12345**

Mengeneinheit: **TFL**

Abmessungen mm / m²: **0,00** * **0,00** = **0,0000**

Gewicht / Jahr: **0,00** **2004**

Lieferant / Ø - Preis: **Mayer & Co. KG - Offenburg** **50,00**

Bemerkung / KW: **00**

	TFL	KG/Stück	TFL	KG/Stück
Bestand / Verfügbar	1300,00	0,00	1300,00	0,00
Bestellung / Offen	100,00	0,00	-400,00	0,00
Reservierung / Offen	0,00	0,00	0,00	0,00

Verbrauch

2004 / 2003	200,00	0,00	0,00	0,00
2002 / 2001	0,00	0,00	0,00	0,00

Inventur Preis / Konto: **0,00**

LaNr / Datum / Text: **1758** **08.01.2004**

NUM

Lager-Manager Lager-Verwaltungsprogramm

■ Und schließlich noch ein 3. Beispiel. Es handelt sich um die **Lagerverwaltung** aus einem unserer **Warenwirtschaftsprogramme**. **Warenzugänge werden automatisch gebucht**, wenn im **Bestellteil** des Programms **bestellte Ware eingebucht** wird. **Warenabgänge werden automatisch gebucht**, wenn im **Auftragsteil** des Programms **Ware ausgeliefert** wird:

K	Produkt	Kurz	Bestand	Menge	Vkpl	T	B	I	Auftrag	Bestell	HauptBestand	PE	Melbestand	LNr	O	LiefPr
<input type="checkbox"/>	0-0725841-0E>	RÖHRCHEN F 725840	20,00	1,00	1,48	<input type="checkbox"/>	<input type="checkbox"/>	<input type="checkbox"/>	0,00	0,00	20,00		0,00	16936		
<input type="checkbox"/>	0-1107196-1	ADAPTERPLATTE 9-POL	34,00	1,00	0,00	<input type="checkbox"/>	<input type="checkbox"/>	<input type="checkbox"/>	0,00	124,00	34,00	4	0,00	4753		
<input type="checkbox"/>	0-1107196-2	ADAPTERPLATTE 15-POL	-56,00	1,00	0,00	<input type="checkbox"/>	<input type="checkbox"/>	<input type="checkbox"/>	0,00	30,00	-56,00		0,00	4649		
<input type="checkbox"/>	0-1110578-1 SM-SPMM3	SPERRBÖLZEN 6MM LANG	63,00	1,00	0,00	<input type="checkbox"/>	<input type="checkbox"/>	<input type="checkbox"/>	15,00	0,00	63,00		0,00	4650		
<input type="checkbox"/>	0-1110593-1	ABSTANDSBÖLZEN 10 MM	1025,00	1,00	0,00	<input type="checkbox"/>	<input type="checkbox"/>	<input type="checkbox"/>	0,00	1000,00	1025,00		0,00	4661		
<input type="checkbox"/>	00282085	LIYY 8 x 0,14	20,00	1,00	0,00	<input type="checkbox"/>	<input type="checkbox"/>	<input type="checkbox"/>	0,00	248,00	20,00	4	4711,00	16819		
<input type="checkbox"/>	0030026701	EINSTECK WIDERSTAND	9730,00	1,00	33,34	<input type="checkbox"/>	<input type="checkbox"/>	<input type="checkbox"/>	0,00	370,00	9950,00		0,00	4283		
<input type="checkbox"/>	00300498	WIDERSTANDTHERMOMET	0,00	1,00	7,41	<input type="checkbox"/>	<input type="checkbox"/>	<input type="checkbox"/>	100,00	0,00	0,00		0,00	4207		
<input type="checkbox"/>	0030049803	WIDERSTANDTHERMOMET	0,00	1,00	8,33	<input type="checkbox"/>	<input type="checkbox"/>	<input type="checkbox"/>	0,00	120,00	0,00		0,00	4460		
<input type="checkbox"/>	0030052500	WIDERSTANDTHERMOMET	0,00	1,00	4,86	<input type="checkbox"/>	<input type="checkbox"/>	<input type="checkbox"/>	0,00	60,00	0,00		0,00	3938		
<input type="checkbox"/>	0030052503	WIDERSTANDTHERMOMET	0,00	1,00	4,60	<input type="checkbox"/>	<input type="checkbox"/>	<input type="checkbox"/>	0,00	0,00	0,00		0,00	3939		
<input type="checkbox"/>	0030059401	WIDERSTANDTHERMOMET	0,00	1,00	0,00	<input type="checkbox"/>	<input type="checkbox"/>	<input type="checkbox"/>	0,00	0,00	0,00		0,00	9295		
<input type="checkbox"/>	00300599	THERMOELEMENT	88,00	1,00	4,60	<input type="checkbox"/>	<input type="checkbox"/>	<input type="checkbox"/>	0,00	1920,00	100,00		0,00	4340		
<input type="checkbox"/>	0030059903	THERMOELEMENT	0,00	1,00	5,62	<input type="checkbox"/>	<input type="checkbox"/>	<input type="checkbox"/>	0,00	1632,00	0,00		0,00	4459		
<input type="checkbox"/>	0030063500	WIDERSTANDTHERMOMET	8866,00	1,00	15,65	<input type="checkbox"/>	<input type="checkbox"/>	<input type="checkbox"/>	0,00	814,00	9976,00		0,00	4396		
<input type="checkbox"/>	0030063503	WIDERSTANDTHERMOMET	0,00	1,00	14,01	<input type="checkbox"/>	<input type="checkbox"/>	<input type="checkbox"/>	0,00	0,00	0,00		0,00	4445		
<input type="checkbox"/>	00300635ITEM	WIDERSTANDTHERMOMET	0,00	1,00	12,00	<input type="checkbox"/>	<input type="checkbox"/>	<input type="checkbox"/>	0,00	0,00	0,00		0,00	4246		
<input type="checkbox"/>	004.633	DSUB BUCHSE 37-POL	0,00	1,00	0,00	<input type="checkbox"/>	<input type="checkbox"/>	<input type="checkbox"/>	0,00	0,00	0,00		0,00	9280		
<input type="checkbox"/>	0091221	Defflon FEP 3x0,75	9946,00	25,00	0,00	<input type="checkbox"/>	<input type="checkbox"/>	<input type="checkbox"/>	0,00	325,00	9990,00	3	1000,00	13595		
<input type="checkbox"/>	013.522	DSUB BUCHSE 15-POL	0,00	1,00	0,00	<input type="checkbox"/>	<input type="checkbox"/>	<input type="checkbox"/>	0,00	1600,00	10,00		0,00	4751		

Nachfolgend wird die zugehörige **Editiermaske** mit **allen Detailinformationen** gezeigt. Es lassen sich **technische Spezifikationen erfassen**, bis zu **99 Preise pro Produkt pflegen** und eine Vielzahl von **Bildern und Dokumenten pro Produkt** verwalten.

Lager

Abbruch | Bem | Text | Int. | Bild | OK

LNr / Ident / Wgrp / Produkt (*) 4246 M 00300635ITEM

Kurzbezeichnung/Produkt-Bem. WIDERSTANDTHERMOMET

Zuschlag/Kunde Schöll - Karlstadt

Bestand / Reserv. / Best. / Auftr. 0,00 0,00 0,00 0,00

VKPl/GGP1%/Rab%/VEinh. 12,00 25,00 0,0 0

KVP1/Zu1 %/Zu2%/HauptBest. 0,00 0,00 0,00 0,00

LCde/LZeit/MBst/IPC/HKL/Rg/% 0 0,00 D T 0

Melde-/Mindest-Best./EKP5/Me 0,00 0,00 0,00 1,00

Lager | Preise | Dokumente

LiefNr / Such / Datum / PrFix 627 ... IDK NEER 29.05.2002

LiefProdNr / Einheit / PE

Ersatztyp/ULager-Plan/Obsoleto 0,00

Zeichnung ZN-NR.00300635ITEM B

EKP1 / Gewicht / Zolltarif-Nr 9,00 0,00

Untererlager 1/2/3/4 0,00 0,00 0,00 0,00

Bestand Lagerort A/B/C/D 0,00 0,00 0,00 0,00

Bestand Lagerort E/F/G/H 0,00 0,00 0,00 0,00

Artikel-Bild

NUM

■ **Fazit:**

Wenn Sie sich die vorstehend gezeigten **Rollfelder der unterschiedlichen Lagerprogramme** einmal ansehen, werden Sie schnell feststellen, daß deren **Aufbau identisch** ist.

Links oben erkennen Sie immer, in **welchem Programm** Sie sich befinden, **welches Rollfeld aktiv** ist und wie es **sortiert** ist.

Über die **obere Reihe der Hotbutton** werden unsere **Standardfunktionen** geschaltet. Diese **Standardfunktionen sind in allen Market Consult-Programmen identisch**.

Deshalb kann man **sehr schnell** nicht nur ein, sondern **viele Market Consult-Programme bedienen**. In der **zweiten Hotbuttonreihe** befinden sich die **Individualfunktionen**. Diese und natürlich auch die **Rollfeldinhalte** sind je nach **Programm unterschiedlich**.

■ **Wie sollten Sie nun weiter vorgehen mit dem Wissen, daß wir ein optimiertes Lagerprogramm für Sie erstellen können?**

Bitte sprechen Sie uns einfach an. Wir stehen für ein **unverbindliches Gespräch** gern zur Verfügung. Dabei können Sie sich einige der vorgestellten Lagerprogramme auf einem Notebook ansehen.

Bitte teilen Sie uns vorab oder bei unserem Besuch einfach mit, wie Sie Ihr Lager verwalten wollen. Wir können dann **sehr schnell viele Details mit Ihnen klären**.

Nachfolgend dazu einige Beispiele:

-**Welchen Umfang** soll das Lagerprogramm haben und **wie sollen Zu- und Abgänge geregelt** werden?

-**Welche Eingabefelder** mit jeweils **wieviele Stellen** benötigen Sie?

-**Welche dieser Felder** sollen in **welchen Sortierungen auf dem Rollfeld** Ihres Lagerprogramms zur schnellen Übersicht liegen?

(In der Editiermaske werden alle Eingabefelder gezeigt)

-**Welche Reports benötigen** Sie?

-Handelt es sich um eine **Netzwerk-Anwendung** und **wieviele Workstations** sollen eingebunden werden?

-**Welches Betriebssystem** haben Sie auf dem Server, bzw. auf den Workstations?

■ **Angebot und Programmierung:**

Basierend auf Ihren Angaben erstellen wir einige **Skizzen und geben ein Angebot** ab. Das **Programm** wird dann **nach Eingang Ihres Auftrages für Sie erstellt**.

Dabei werden Sie mit eingebunden. Wir stellen nämlich **entsprechende Ausarbeitungsstufen immer wieder vor**. Damit **können Sie direkt eingreifen** und **wir stellen gemeinsam sicher**, daß **das Programm optimal an die Anwendung angepaßt** wird.

Auf den **nächsten Seiten stellen wir Ihnen generelle Produkt-Merkmale** der **Market Consult-Programme** vor. Sie finden weiterhin auch einen **Auszug** aus unserem **Standard-Programm** und durchgeführte **Individual-Lösungen**.

Individual-Software:

Market Consult wurde 1983 gegründet und stellt **Individual-Software** her. Über die Jahre haben wir **viele unterschiedliche Software-Probleme gelöst** und ein großes Know-How aufgebaut. Unsere Standard-Programmroutinen sind ausgereift und erprobt und kommen sowohl in unseren Standard-Programmen, wie auch in individuell angepassten Programmen zur Anwendung.

Hier ist auch der Grund zu finden, weshalb unsere **Individual-Programme** oder unsere **Standard-Programme mit individueller Anpassung wesentlich preiswerter** sind, als dies oft angenommen wird. **Auf Dauer** sind sie jedoch **auf jeden Fall preiswerter**, als sog. Standardprogramme, bei denen oft „um die Anwendung herum“ gearbeitet werden muß.

Wenn Fragen oder Probleme auftreten, bzw. wenn **betriebliche Abläufe Programm-Änderungen** und **Ergänzungen notwendig** machen, **stehen wir als Programm-Hersteller zur Verfügung**. Wir führen die Problemanalyse durch und machen einen Lösungsvorschlag, den wir dann zügig umsetzen, installieren und betreuen.

Generelle Produkt-Merkmale der Market-Consult-Programme:

- **Schneller Zugriff:**
Ausgefeilte Such-, Scan- und Scopetechniken, sowie unsere **bewährte Rollfeld-/Editier-Fenster-technik** gewährleisten einen **extrem schnellen Datenzugriff**
- **Schnelles Suchen:**
Indexbasiertes Suchen ermöglicht auch bei **großen Datenbeständen blitzschnelles Auffinden** der Daten! Es wird **hierarchisch gesucht**, je genauer der Suchbegriff von Anfang an eingegeben wird, desto näher wird der Cursor im Rollfeld an den gesuchten Satz herangeführt. Das Rollfeld wird in der **gewählten Sortierung angezeigt** und **bewegt sich bei der Suche automatisch** mit, was wiederum die **Übersicht verbessert**.
- **Schnelles Scopen:**
Beim **Scopen** wird aus einer Datei eine **Teilmenge** gebildet. Diese Teilmenge wird sehr **schnell am Bildschirm angezeigt**. So kann man sich **sehr einfach übersichtliche Arbeitsbereiche** schaffen.
- **Report-Generator:**
Ein **mächtiger, aber leicht zu bedienender Report-Generator** mit **Layoutfunktionen** für **Listen, Labels und Reports** ist **Bestandteil jedes Market Consult-Programms**. Im Prinzip gibt es damit folgende **Report-Möglichkeiten**:
-fest programmierte **Standard-Reports**
-individuelle **Reports mit dem Report-Generator**
- **Programm und Menus:**
Schneller, zuverlässiger Programmablauf durch 32Bit-compilierte Programme (keine Interpreter-Pseudoprogrammierung).

Wir verwenden **modernste Rollfeld- und Editierfenster-Techniken**, sowie **Menus**, bzw. **Popup-Menus**. Der **schnelle Wechsel** zwischen **übersichtlichem Rollfeld** und **detaillierter Editiermaske** erlaubt ein **sehr komfortables, sicheres und effizientes Arbeiten** mit den Programmen.

- **Systemvoraussetzungen und Netzwerk:**
Windows 2000, XP, VISTA - min. 512MB-RAM, min 1000Mhz. Arbeitstakt
Alle Market Consult-Programme für Windows sind netzwerkfähig. Auf Wunsch, bzw. ab 5 Workstations im Netzwerk setzen wir **die bewährte und robuste ADS-Client/Server-Technik** zur **Entlastung des Netzwerkes** ein.

- **Hilfstexte:**
Im **gesamten Programm** können **Hilfstexte Online aufgerufen** und auch **ausgedruckt** werden. Die **Hilfstexte sind strukturiert** für **Standard- und Individualfunktionen** und beinhalten **nicht nur Texte**, sondern auch **viele Bilder und Beispiele**. **Market Consult Hilfstextdateien** werden mit **Inhaltsangabe** geliefert und bieten einen **sortierten Index** und die **Suche nach Stichwörtern**.
- **Handbuch:**
Mit der bereits beschriebenen **Online-Hilfe kann schneller gearbeitet** werden, wie mit einem ausgedruckten Handbuch. Die **Online-Hilfe** steht auf **jeder Workstation** zur Verfügung. Die **einzelnen Seiten der Online-Hilfe können jedoch auch ausgedruckt** werden. Auf Wunsch stellen wir eine **RTF-Datei mit den Hilfstexten** zur Verfügung.
- **Individuelle Anpassung:**
Wir liefern ihnen auf Wunsch ein **Standard-Programm** oder ein **individuell angepasstes Programm**. **Vorher analysieren** wir mit Ihnen **die Anforderungen** und **optimieren Bearbeitungsabläufe**. Ein **individuell angepasstes Programm ist auf Dauer erheblich effektiver** als ein sog. Standard-Programm mit viel unnützem Ballast oder gar ein sog. Spreadsheet-Programm.
- **Support:**
Alle **Market Consult-Programme** werden nicht nur von uns vertrieben, sondern auch von uns erstellt. **Dies bedeutet für den Anwender, daß er den direkten Kontakt zu Analysten und Programmierern hat**. Und dies oft ganz in der Nähe und zu geringen Kosten.
- **Demo-Versionen und weitere Informationen:**
Wir **bieten Produkt-Präsentationen als Videofilme auf CD-R** an, welche Ihnen die **Programme und ihre Funktionen sehr detailliert in der Anwendung vorführen**. Bitte besuchen Sie auch **unsere Homepage unter www.market-consult-software.de**. Dort erhalten Sie weitere Informationen und können sich auch verschiedene Produkt-Präsentationen als **Videofilm über das Internet ansehen**. (ISDN- oder DSL-Zugang zum Internet erforderlich)

Ein Auszug aus unserem Standard-Programm und durchgeführte Individual-Lösungen:

Adressenverwaltung ■ Faktura ■ Kassenbuch ■ Vertriebsprogramm ■ Kommunale Kasse
Artikel-Verwaltung ■ Datenorm-Schnittstelle ■ Handwerker-Programm ■ Datev-Schnittstelle
Anwesenheitsprogramm ■ Lagerverwaltung ■ Projektverwaltung ■ Reisekostenabrechnung
Tonträgerverwaltung für Schallplatten, Tonbänder, Cassetten, CDs, DVDs, MP3 und WMA mit Zugriff auf Internet-Titeldatenbank ■ Personal-Verwaltung ■ Schulverwaltung ■ Textverarbeitung
Arbeitsleistungsverwaltung ■ Warenwirtschaft ■ uvam.

Die meisten Programme wurden mehrfach in den unterschiedlichsten Ausführungen realisiert. So gibt es bei uns eine Vielzahl verschiedener Adressen- oder Lagerverwaltungen, usw.

Unsere Spezialität sind individuelle Software-Problemlösungen. Dabei stellen wir unser gesamtes Know-How aus 20-jähriger Erfahrung und modernste Programmieretechniken zur Verfügung.

Bitte nehmen Sie unverbindlich Kontakt mit uns auf:

- **Market Consult** Tel 069-892648
- **Picosoft** Tel 07585-932910

hpg1@market-consult-software.de

(MC-HPG 1.02s)